

NAVIDAD EN LAPONIA - PYHÄ 26 - 30 DICIEMBRE

Ciudad: **Pyhä**

Fecha de salida: **26 diciembre 2026**

Duración: **5 días / 4 noches**

Origen: **Barcelona**

Grupo máximo: **25 pasajeros**



Itinerario

DÍA 1 · BARCELONA > ROVANIEMI > PYHÄ · AD

Presentación en el aeropuerto de Barcelona (T2) con al menos dos horas de antelación y salida en vuelo regular directo con destino a Rovaniemi. Llegada y traslado en autocar a Pyhä. Durante el camino hacia nuestro alojamiento, nuestro guía nos presentará el programa de viaje para los próximos 5 días. La estación de esquí de Pyhä está ubicada a 150 kms al sur del aeropuerto de Kittilä. Su situación, a 50 kms por encima de la línea del Círculo Polar Ártico, garantiza poder disfrutar de las actividades en la nieve a comienzos del mes de enero. La zona cuenta con unas montañas que hace 2.000 millones de años igualaban a los Alpes, aunque en la actualidad su pico más alto apenas sobrepasa los 540 m de altitud. Nuestro programa incluye toda la diversión de las actividades invernales: safari en motonieve, karting sobre hielo, trineos de perros huskies, paseo en trineo de renos y encuentro con Santa Claus en Rovaniemi. Llegada y check in en el hotel. Alojamiento. **Noche en Pyhä.**

DÍA 2 · SAFARI EN MOTONIEVE Y KARTING SOBRE HIELO · PC

Desayuno buffet en el hotel.



Antes de comenzar la primera actividad, realizaremos una parada en la oficina de safaris para proveernos de la equipación (mono térmico, botas y guantes) que podremos disfrutar durante nuestra estancia. Es importante que lleve su propia capa intermedia de abrigo bajo el mono y un gorro caliente, así como calcetines de lana. La emoción empieza con un espectacular safari en motonieve de 2 horas atravesando bosques nevados y paisajes de cuento. Tras las instrucciones de nuestro guía, recorreremos senderos helados mientras disfrutamos del silencio del Ártico. Durante el recorrido haremos una parada para admirar el paisaje, tomar fotografías y disfrutar de una bebida caliente junto al bosque invernal.

Finalizada la actividad, **almuerzo**. Después del almuerzo, la adrenalina continúa con una experiencia única: ¡karting sobre hielo! Con vehículos especiales y neumáticos de clavos, pondremos a prueba nuestras habilidades en una auténtica carrera sobre hielo, con vueltas de calentamiento, clasificación y competición cronometrada. Los más pequeños también podrán disfrutar de la aventura con minimotonieves y paseos especiales guiados. El karting sobre hielo es una actividad nueva y emocionante para todos los que tengan 15 años o más y midan al menos 150 cm. Para terminar el día, regreso al hotel y tiempo libre para relajarse en una sauna finlandesa tradicional o disfrutar de las pistas de esquí de Pyhä, con acceso incluido al teleférico durante la tarde. Tendremos acceso al teleférico del complejo durante la tarde de hoy (3 hrs máximo). **Cena** en el restaurante del hotel y alojamiento. **Noche en Pyhä.**

DÍA 3 · SAFARI EN TRINEO DE PERROS HUSKIES Y PASEO EN TRINEO DE RENOS · PC

Desayuno buffet en el hotel.



Por la mañana, traslado hacia la granja de perros huskies para realizar la actividad de safari en trineo de perros. Aquí, los ladridos de los entusiasmados perros nos darán la bienvenida. Antes de comenzar la excursión recibiremos instrucciones de seguridad sobre cómo controlar el trineo en el que viajaremos en parejas durante 5 kms. De regreso a la granja conversaremos con el criador de perros sobre estos sorprendentes animales árticos y podremos hacernos fotos con ellos mientras les acariciamos y alimentamos. **Almuerzo.** Por la tarde, salida hacia la granja de renos de Kopara, granja de renos local que todavía tiene la mayoría de los renos para la producción de carne. Aprenderemos más sobre los renos y la cría de renos en Laponia y tendremos tiempo para dar de comer a los renos del parque y hacernos fotos con ellos. Disfrutaremos de un paseo en trineo de renos de 1 kms en una caravana de renos, que es la antigua forma de transporte durante el invierno en Laponia. Regreso al hotel. Resto de la tarde libre. **Cena** en el restaurante del hotel. Por la noche, **opcionalmente** realizaremos una actividad en busca de la aurora boreal en autobús. Experimentaremos la magia de un cielo boreal en esta excursión de caza de auroras boreales en la zona de Pyhä-Luosto. Tras equiparnos con la ropa térmica, nos subiremos a nuestro autobús y nos dirigiremos a los mejores lugares para avistar auroras boreales. Las auroras boreales son siempre impredecibles y no hay garantía de que las encontremos, pero nuestro guía utilizará su conocimiento local y nos llevará a los mejores lugares para tener la oportunidad de experimentar y fotografiar el cielo nocturno. También pararemos en un bonito lugar del bosque para hacer un fuego y calentarnos, beber zumo caliente y asar unas salchichas en la hoguera. ¡No olvide de traer su

propia cámara! Regreso al hotel y alojamiento. **Noche en Pyhä.**

DÍA 4 · SAFARI DE PESCA EN EL HIELO · PC

Desayuno buffet en el hotel.

Por la mañana, nos dirigiremos en autobús hacia un lago o río helado rodeado de paisajes salvajes y un silencio absolutamente mágico. Allí comenzará una de las tradiciones más auténticas de Finlandia: la pesca en hielo. Aprenderemos a perforar el hielo y a pescar utilizando una caña tradicional, mientras disfrutamos de un entorno natural incomparable. Con un poco de suerte, podremos capturar percas o lucios. Para los finlandeses, esta actividad no es solo una forma de pesca, sino una auténtica conexión con la naturaleza, la tranquilidad y las tradiciones del Ártico. Una experiencia diferente, relajante y totalmente inolvidable. **Almuerzo.** Tarde libre a su disposición. **Cena** en el restaurante del hotel. Alojamiento. **Noche en Pyhä.**



DÍA 5 · PYHÄ > ROVANIEMI > BARCELONA · AD

Desayuno buffet en el hotel.

Check out de la habitación. Salida en autobús hacia la Aldea de Santa Claus en Rovaniemi. Aquí tendremos tiempo para conocer al mismísimo Papá Noel en su oficina, enviar postales desde la Oficina oficial de Correos con el famoso matasellos de Papá Noel y visitar las tiendas de artesanía y souvenirs. Almuerzo libre. A continuación, traslado al aeropuerto de Rovaniemi. Salida en vuelo regular directo con destino a Barcelona. Llegada y fin del viaje.



Horarios de vuelos previstos

| | | | |
|--------------|-----------------------|--------|-----------------|
| 26 diciembre | Barcelona – Rovaniemi | D85544 | 15.10-20.55 hrs |
| 30 diciembre | Rovaniemi – Barcelona | D85545 | 17.25-21.05 hrs |

Hotel previsto

| | |
|------------------------|---|
| PYHÄ (4 NOCHES) | SKI INN KULTAKERO (Hab. doble Superior / Estudio familiar / Estudio familiar con sauna / Apto. 2 dormitorios con sauna y jacuzzi / Apto. 3 dormitorios con sauna y jacuzzi) |
|------------------------|---|

SKI INN KULTAKERO

El hotel abrió sus puertas en febrero de 2023 y se encuentra situado en el corazón de la estación de esquí de Pyhä, a solo unos pasos de las pistas y de servicios como restaurantes, tiendas, escuela de esquí, etc. Las habitaciones y apartamentos del hotel cuentan con varios tamaños diferentes, por lo que se trata de una opción perfecta para los clientes que viajan solos o en grupos más grandes. La recepción, así como los desayunos, almuerzos y cenas se realizan en el hotel Pyhätunturi. Los clientes además podrán hacer uso del gimnasio y sauna del hotel Ski Inn Pyhätunturi. El alojamiento es una elección responsable al contar con la certificación Green Key, lo que significa que cumplen los criterios internacionales de turismo sostenible en cuanto a la reducción del impacto medioambiental, el apoyo a la responsabilidad social y el fortalecimiento de la economía local. La electricidad se produce con energía 100 % renovable.

Habitación doble superior

La habitación de 25 m² (denominada Rakka), cuenta con 2 camas de 90 x 210 cm y una cama extra supletoria de 80 x 190 cm. El equipamiento se adapta a las necesidades de los entusiastas del invierno, y las habitaciones disponen de armario secador, TV de pantalla plana, Wifi, baño con ducha, nevera, tostadora, cafetera y hervidor de agua.

Capacidad máxima 3 personas.



Estudio Familiar

El estudio familiar (denominado "Tokka 29") cuenta con 29 m² y cubre las necesidades de cuatro personas, al disponer de un altillo para dormir, entrada privada y una pequeña terraza. Cuenta con cama doble, cocina equipada (microondas, lavavajillas y horno), zona de comedor, una sala de estar con sofá y TV, cuarto de baño, armario secador y Wifi. Sin duda quienes viajen con niños se trata de la mejor opción. Incluye ropa de cama, sábanas y toallas, limpieza inicial y final.

Capacidad mínima: 3 personas; máxima: 4 personas.

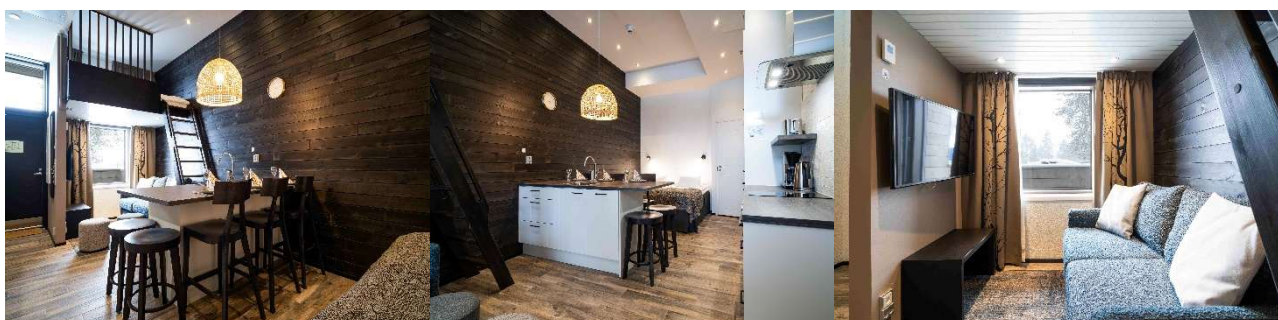

Estudio Familiar con sauna

El estudio familiar (denominado "Tokka 33") cuenta con 33 m² y cubre las necesidades de cuatro personas, al disponer de un altillo para dormir, entrada y una terraza privada. Cuenta con cama doble, cocina equipada (microondas, lavavajillas y horno), zona de comedor, una sala de estar con sofá y TV, cuarto de baño, armario secador, Wifi y sauna. Incluye ropa de cama, sábanas y toallas, limpieza inicial y final.

Capacidad mínima: 3 personas; máxima: 4 personas.

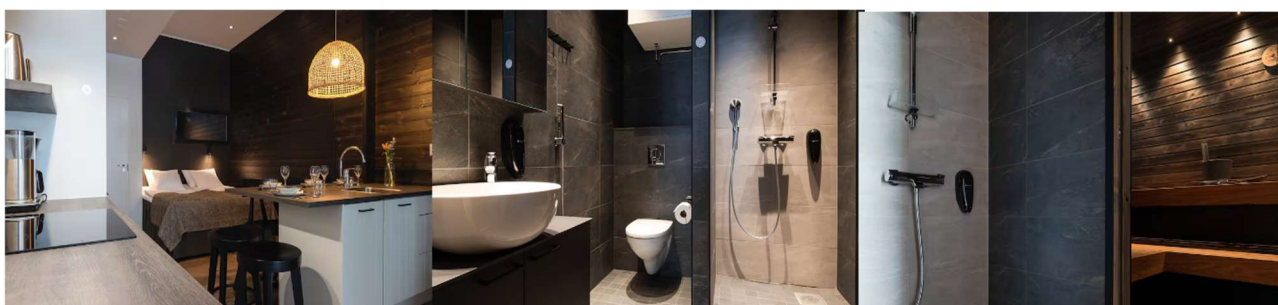

Apartamento 2 dormitorios con sauna y jacuzzi

El moderno y luminoso apartamento en esquina de 55m² (denominado "Pore 55") puede acoger cómodamente a 5 personas. Dispone de sauna y jacuzzi en la terraza, que aporta sin lugar a duda un lujo a sus vacaciones. Son perfectos para familias o grupos pequeños al disponer de 2 dormitorios: el más pequeño para tres personas tiene una litera de 80 x 200 cm y una cama extra, mientras que el más grande tiene dos camas de 90 x 200 cm y un cuarto de baño privado. Junto a la cocina bien equipada, hay una amplia zona de comedor y sala de estar. Incluye ropa de cama, sábanas y toallas, limpieza inicial y final. Capacidad mínima: 4 personas; máxima: 5 personas.



Apartamento 3 dormitorios con sauna y jacuzzi

Amplio apartamento (denominado Pore 89) para unas vacaciones sin preocupaciones. Dispone de tres dormitorios con un total de 6 camas, un gran salón y todo lo necesario para alojar a entre 6 y 8 personas, en pleno centro del pueblo. La terraza con jacuzzi y las magníficas instalaciones de sauna te ayudarán a liberarte del último resto de estrés de tus vacaciones. Es ideal para familias o grupos. Además, en el salón hay un sofá que se puede convertir en una cama para dos personas. El dormitorio más pequeño tiene una litera fija y una cama independiente debajo. El dormitorio mediano cuenta con dos camas de 80 cm x 200 cm. El dormitorio más grande cuenta con dos camas de 90 cm x 200 cm, baño privado, televisión y acceso a la terraza. Junto a la cocina abierta, perfectamente equipada, hay un amplio comedor y salón. La joya del apartamento es la sauna con ventana y el jacuzzi de la terraza, con una temperatura de 36 grados centígrados. Incluye ropa de cama, sábanas y toallas, limpieza inicial y final. Capacidad mínima: 6 personas; máxima: 8 personas.

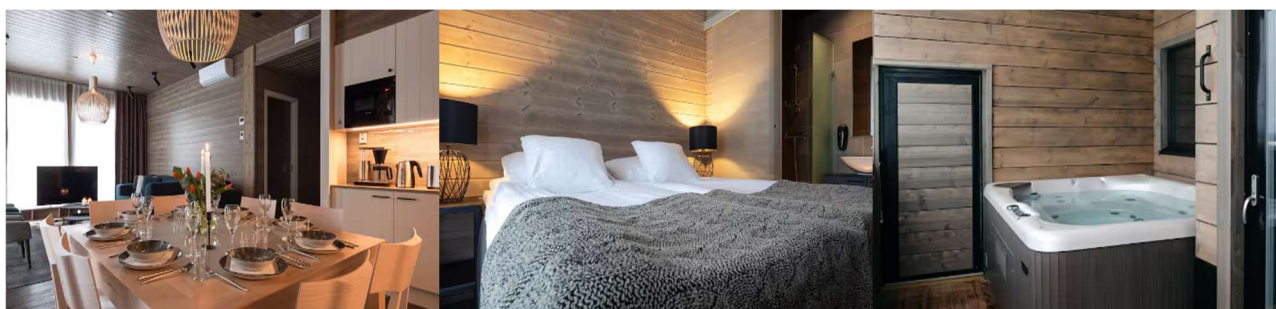

Precios

PRECIO P.V.P. POR PERSONA

| | Habitación doble superior | Estudio Familiar | Estudio Familiar con sauna | Apto. 2 dormitorios con sauna y jacuzzi | Apto. 3 dormitorios con sauna y jacuzzi |
|--------------------------|---------------------------|------------------|----------------------------|---|---|
| 8 personas | - | - | - | - | 2.685 |
| 7 personas | - | - | - | - | 2.745 |
| 6 personas | - | - | - | - | 2.825 |
| 5 personas | - | - | - | 2.680 | - |
| 4 personas | - | 2.565 | 2.590 | 2.785 | - |
| 3 personas | 2.610 | 2.665 | 2.710 | - | - |
| 2 personas | 2.840 | - | - | - | - |
| Descuento niño 4-11 años | -475 | | | | |

Incluye 185 € de tasas de aeropuerto.

Suplemento single hab. doble superior: 690 €.

Consultar precio de niños acompañados por un adulto en habitación doble superior.

Nota importante:

Para la correcta emisión de los billetes aéreos, es imprescindible que nos envíen los DATOS EXACTOS DEL PASAPORTE EN VIGOR PARA REALIZAR EL VIAJE. Para evitar errores recomendamos que nos envíen una copia del mismo, NO asumimos responsabilidades por las incorrecciones.

NOTAS:

- El orden de las visitas puede verse modificado.
- Sujeto a disponibilidad a la hora de efectuar la reserva.

Incluye

Billete de avión en clase turista con Norwegian con una pieza de equipaje facturado máx. 23 kg en bodega y una maleta de cabina de máximo 10 kg (medidas 55x40x23).

Traslados aeropuerto / hotel / aeropuerto.

4 noches de alojamiento en régimen de alojamiento y desayuno.

3 cenas en el restaurante del hotel y 3 almuerzos.

Excursiones y safaris indicados en el programa con guía acompañante exclusivo DESTINOS DEL MUNDO (grupo máximo 25 pasajeros): safari en motonieve, karting sobre hielo, safari en trineo de perros huskies, paseo en trineo de renos, safari de pesca en el hielo y visita de la Aldea de Santa Claus en Rovaniemi.

Equipamiento térmico de safari compuesto de mono, botas, bufanda, calcetines de lana, casco y guantes para la actividad de motonieve.

Limpieza diaria de la habitación (doble superior). Limpieza inicial y final en el caso de estudios y apartamentos.

Ski pass, que incluye acceso a los remontes/telesilla de la estación de ski durante 3 hrs para uno de los días.

[Seguro de viaje básico](#) Consulta condiciones y opciones de [ampliación del seguro](#)

Tasas aéreas (a reconfirmar el día de la emisión).

No incluye

Excursión opcional en busca de la aurora boreal en autobús: 130 € por persona (adulto o niño)

Gastos personales.

Comidas, bebidas, o cualquier otro gasto no mencionado como incluido.

Servicios no especificados.

Extras de ningún tipo en los hoteles.

Excesos de equipaje.

Reserva de asientos en los vuelos: La mayoría de las compañías cobran un suplemento por reservar asientos con antelación. Se haga esta reserva con suplemento o sin él, por favor tenga en cuenta que la compañía se reserva el derecho de cambiar/cancelar los asientos en cualquier momento del viaje.

Observaciones

El conductor de la motonieve debe tener al menos 18 años y estar en posesión de un permiso de conducción válido. La motonieve es compartida por dos adultos que pueden turnarse en la conducción. Aquellos que deseen conducir solos, podrán pagar un suplemento de conducción individual (debe ser avisado previamente al proveedor). El conductor será responsable de los daños causados al vehículo. La responsabilidad personal en safaris en motos de nieve es de máxima. 1.200 €/persona/moto de nieve/caso de accidente. No es posible reducir la franquicia en destino. Todos los participantes deben firmar un contrato en el que aceptan y confirman su comprensión de la responsabilidad propia.

En los safaris en motonieve, los niños de 4 a 14 años van sentados en un trineo detrás de la moto de nieve del guía. Recomendamos encarecidamente que uno de los padres se sienta con un niño pequeño en el trineo para su comodidad y seguridad. Si un niño de más de 140 cm desea viajar en una moto de nieve como pasajero, se le cobrará el precio completo de adulto (según disponibilidad).

En caso de temperaturas extremas (por debajo de -20 °C u otras condiciones climáticas extremas), el proveedor se reserva el derecho de trasladar a los niños en coche a los lugares o negar la participación por razones de seguridad.

No se recomienda realizar la actividad en motos de nieve a personas mayores o con problemas de movilidad, ya que puede requerir cierta habilidad física y capacidad de reacción para manejar el vehículo de manera segura. Los programas de motos de nieve no son adecuados para niños de 0 a 3 años.

En los safaris con huskies, el trineo es compartido por 2 adultos que se turnan para conducir. Los niños pequeños (1-2) pueden viajar en el trineo junto con sus padres. En algunos casos, se puede compartir una familia de 4 personas en dos trineos. Tenga en cuenta que el musher de huskies decidirá las divisiones de trineo en el lugar en función de los participantes, los huskies y las condiciones climáticas. La información sobre el tiempo pasado en el trineo de huskies en los programas de huskies se proporciona únicamente con fines informativos; El tiempo pasado en el trineo puede variar según las condiciones de la nieve y el hielo, las condiciones climáticas y la aptitud de los participantes y los perros.

En los safaris de renos, el trineo tirado por renos lo comparten 2 personas. Tenga en cuenta que el pastor de renos decidirá las divisiones de trineo en el lugar en función de los participantes, los renos y las condiciones climáticas.

Por razones de seguridad y debido a las condiciones climatológicas, las excursiones pueden verse afectadas por cambios de itinerario, duración o incluso cancelación. Debido a la naturaleza única de las regiones árticas y sus condiciones climáticas particulares, la empresa organizadora no puede garantizar de antemano las condiciones óptimas de nieve y hielo necesarias para la realización de todas las actividades mencionadas en este itinerario. En caso de que alguna causa de fuerza mayor impida la realización total o parcial de una actividad, o esta deba ser anulada o modificada debido a la falta de nieve o hielo, se ofrecerá una actividad alternativa o en su defecto, se procederá al reembolso del importe correspondiente o de la diferencia entre lo realizado y lo ofertado al regreso en España.

En función del tamaño del grupo, éste puede ser dividido para realizar de una manera más cómoda la actividad. Igualmente, el orden definitivo de las excursiones incluidas en el programa será informado en el momento de entrega de la documentación o en su defecto por el guía en destino.

La legislación finlandesa es bastante estricta respecto a la prohibición de fumar en el interior de los alojamientos. Declinamos cualquier responsabilidad al respecto, debiéndose hacer cargo el cliente ante la correspondiente multa impuesta (incluso al regreso del viaje).

El cliente es responsable de las llaves del alojamiento, se solicitará una indemnización en caso de pérdida.

Condiciones

Condiciones de cancelación:

Hasta el 31 agosto 2026, 150 € por persona.

Desde 1 al 30 septiembre 2026: 15 % del importe del viaje.

Desde el 1 al 31 octubre 2026: 25 % del importe del viaje.

Desde el 01 al 14 noviembre 2026: 50 % del importe del viaje.

Desde el 15 noviembre o menos días antes de la salida: 100 % de gastos.

Calendario de pagos (independiente del de los gastos de cancelación):

Antes del 30 de septiembre 2026, 20% del total del viaje.

1 mes antes de la salida, importe restante.

INFORMACIÓN NORMALIZADA DE VIAJE COMBINADO

[https://cdn-prometeus.s3.eu-west-](https://cdn-prometeus.s3.eu-west-1.amazonaws.com/contenidos/15/CONDICIONES_GENERALES/Formulario_de_informacion_normalizada.pdf)

[1.amazonaws.com/contenidos/15/CONDICIONES_GENERALES/Formulario de informacion normalizada.pdf](https://cdn-prometeus.s3.eu-west-1.amazonaws.com/contenidos/15/CONDICIONES_GENERALES/Formulario_de_informacion_normalizada.pdf)

CONDICIONES DE ENTRADA

www.destinosdelmundo.es/visados-y-otros-tramites

SEGURO

Este viaje se rige por las siguientes [Condiciones Generales de contratación](#). Todos nuestros viajes combinados incluyen [un seguro de viaje básico](#) Consulta condiciones y opciones de [ampliación del seguro](#).

- Precios por persona en Hab. doble/triple.
- La categoría hotelera es la estimada por Destinos del Mundo.
- El orden de las visitas podrá alterarse por razones técnicas.
- Los itinerarios denominados Tour Regular/Chárter son viajes que se realizan en grupo.
- Para todos los destinos, el pasaporte de pasajeros con nacionalidad española deberá tener una validez mínima de seis meses desde la fecha de finalización del viaje. Otras nacionalidades consultar en su embajada. En la siguiente web puede consultar las condiciones de entrada de los países que visita en el presente viaje <https://www.destinosdelmundo.es/visados-y-otros-tramites>.
- Para programas especiales de "viaje de novios", pasajeros viajando con descuentos o promociones especiales en luna de miel, aniversarios de boda o similares, se les podrá solicitar en destino documentación que lo acredite, debiendo advertir de este punto al contratar su viaje. Si no se especifica expresamente, se entenderá que no existen atenciones, promociones o similares por estos motivos.
- Les recordamos que es obligación de los clientes facilitarnos los nombres completos, según figuran en sus pasaportes. Los cambios de nombres pueden provocar que se tenga que solicitar nuevamente la reserva, pudiéndose acarrear gastos de penalización, que no serán asumibles por Destinos del Mundo.
- Tiempo límite emisión: En caso de no haber recibido el pago/bono en la fecha indicada, la compañía aérea cancelará automáticamente la reserva de los vuelos, ya que los billetes no serán emitidos. La Agencia deberá realizar una nueva petición de vuelos para proceder a la recuperación de las plazas aéreas, pero no podremos garantizar nunca que se confirmarán con la misma compañía, en la misma clase confirmada inicialmente y con la misma tarifa por lo que puede haber suplementos sobre el precio inicial. Cualquier suplemento que surgiera por este concepto no será asumido por Destinos del Mundo.
- Cambios de horario de vuelos: Las compañías aéreas pueden modificar los horarios de los vuelos sin previo aviso, y especialmente los vuelos internos. En tal caso se intentarán mantener las visitas previstas, aunque puede variar el orden. Desde Destinos del Mundo y a través de los corresponsales trataremos en la medida de lo posible de facilitar toda la asistencia, así como dentro de los medios a nuestro alcance trabajaremos para que los cambios de horarios de vuelos no afecten al desarrollo del viaje, si bien tales alteraciones han de entenderse completamente ajenas al control de un organizador de viajes.
- Teléfono de contacto: Según la resolución 830 de IATA, por favor consultar con los clientes si desean proporcionar su información de contacto (número de teléfono móvil y / o correo electrónico/dirección) a las aerolíneas que participan en el itinerario con el fin de contactarles en caso de alteraciones en los vuelos.
- En algunos países se debe abonar tasas de salida, esas tasas no tienen ninguna relación con las tasas aeroportuarias, se tratan de tasas propias del país. También hay ciudades que exigen a los clientes el pago directo en el hotel de alguna

tasa turística. Lógicamente estos importes no están incluidos en nuestro precio de venta, ya que han de ser pagados en destino.

- Servicios ajenos al contrato con Destinos del Mundo: En todos aquellos supuestos en los que los clientes tengan reservados servicios por su cuenta, ya sean terrestres o aéreos, deberá facilitarse a Destinos del Mundo el detalle de los mismos (Ej.: información sobre vuelos, recorridos etc.). En caso contrario Destinos del Mundo no se hará responsable de cualquier problema que pueda surgir como consecuencia del desconocimiento de esta información, que toma especial relevancia en el supuesto de que dichos servicios puedan hacer necesario la obtención de visados adicionales a los incluidos en el viaje contratado con Destinos del Mundo.

- El importe de las tasas aéreas y el carburante, están sujetos a cambios hasta el momento de la emisión de los billetes aéreos.

- Estos precios han sido calculados en la fecha de envío de la cotización en base a los tipos de cambio de divisa, al precio de transporte derivado coste combustible o de otras fuentes de energía y al nivel de impuestos y tasas sobre los servicios de viaje incluidos en el contrato en dicha fecha. Hasta 20 días antes de la salida, los precios podrán incrementarse de acuerdo con lo establecido en el apartado 11 de las Condiciones Generales. De igual modo el viajero tendrá derecho a reducción de precio por variación a su favor de dichos conceptos, pudiendo la agencia de viajes en tal caso deducir del reembolso los gastos administrativos reales de su tramitación.

- Consultar posibles suplementos en base a la disponibilidad en las clases aéreas cotizadas y periodos especiales. Las tasas aéreas pueden variar, el precio se reconfirmará en el momento de la emisión de los billetes aéreos. Consultar suplementos y cenas obligatorias Navidad o fechas especiales.

- Condiciones de cancelación: El viajero podrá desistir del viaje contratado en cualquier momento, si lo comunica antes del inicio del viaje combinado. En tal caso, deberá abonar una penalización que equivaldrá al precio del viaje, menos el ahorro de costes y los ingresos derivados de la utilización alternativa de los servicios de viaje.

- La realización del presente viaje requiere la participación de un mínimo de 2 personas. El número máximo de participantes en este tour es de **25 personas**.

- En el presente viaje no se garantiza que dispongan de comidas especiales para intolerantes o alérgicos a cualquier alimento. Esta agencia no se responsabiliza de que, en los restaurantes, hoteles, avión, etc. no sirvan alimentos para intolerantes o alérgicos a cualquier alimento. No obstante, enviaremos nota a la compañía aérea, receptivos, hoteles y/o restaurantes.

- No se requiere ninguna vacuna obligatoria para realizar este viaje. Se exige el certificado de vacunación contra la Fiebre Amarilla a los viajeros mayores de un año de edad procedentes de países con riesgo de transmisión de la fiebre amarilla. Se recomienda tener actualizado el calendario oficial de vacunaciones. El Ministerio de Sanidad y Consumo, en consonancia con la OMS recomienda tener actualizado el calendario de vacunas y una serie de vacunas, entre las que se encuentran la Hepatitis A y B, el Tétanos-Polio, la Fiebre tifoidea y la Encefalitis japonesa y la Gripe. Su prescripción deberá realizarse de forma personalizada en cualquiera de los Centros de Vacunación Internacional autorizados.

- Las personas con movilidad reducida, antes de proceder a la solicitud de la reserva, deberán poner en conocimiento de la agencia detallista tal situación, a fin de valorar la posibilidad y viabilidad de contratar el viaje de acuerdo con las características del mismo. De acuerdo con lo establecido en el Reglamento CE 1107/2006, se entiende como persona de movilidad reducida, toda persona cuya movilidad para participar en el viaje se halle reducida por motivos de discapacidad física (sensorial o locomotriz, permanente o temporal), discapacidad o deficiencia intelectual, o cualquier otra causa de discapacidad, o por la edad, y cuya situación requiera una atención adecuada y la adaptación a sus necesidades particulares del servicio puesto a disposición de los demás participantes en el viaje. Igualmente es muy importante destacar que las agencias minoristas tan pronto como tengan conocimiento de que una persona con movilidad reducida desea participar en un viaje combinado organizado por una agencia mayorista, deberá ponerlo de inmediato en conocimiento de la agencia mayorista, a fin de valorar la posibilidad y viabilidad de contratar el viaje solicitado de acuerdo con las características del mismo.

- CICMA 2373. Este viaje se rige por las siguientes Condiciones Generales de contratación puede consultarlas en <https://destinosdelmundo.es/condiciones-generales>

- Protección de datos: Los datos personales que usted facilite serán responsabilidad de DESTINOS DEL MUNDO S.L. con domicilio en C/ O'Donnell 46 entreplanta D 28009 Madrid, con la finalidad de gestionar la prestación del servicio. La base jurídica que legitima este tratamiento será el contrato entre las partes. Con esta finalidad, sus datos serán conservados mientras se mantenga en vigor la base que legitima la relación que nos vincula con el cliente y, una vez extinguida, los conservaremos durante los plazos legalmente exigidos. Asimismo, le informamos de que sus datos podrán ser cedidos a entidades gestoras de actividades y/o servicios solicitados por usted. Algunas de estas entidades podrán estar ubicadas en terceros países, incluso en aquellos donde la legislación no exige un nivel de seguridad adecuado a criterio del director de la Agencia Española de Protección de Datos.